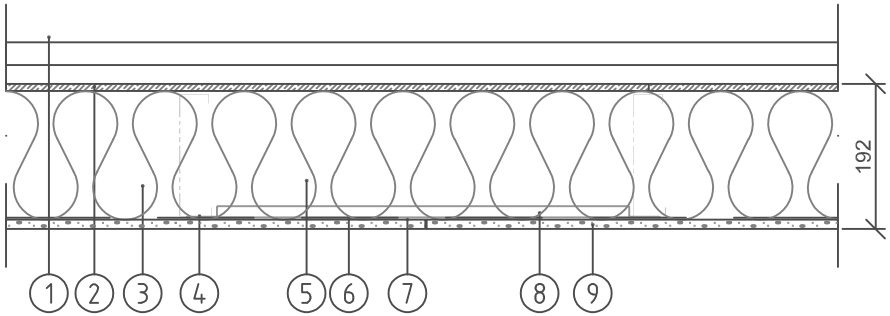

1. Fasadskikt
2. 9,5 mm Glasroc H Storm Vindskyddsskiva
   och Glasroc G 9 Profil
3. Slitsad skena 170 mm, Gyproc THS THERMOnomic
4. Slitsad regel 170 mm, c 600 mm Gyproc THR THERMOnomic
5. Mineralull (full utfyllnad) $\lambda \leq 0{,}037$ W/mK
6. Plastfolie
7. T-kortling Gyproc T50/10 i vart tredje regelfack
8. Kortlingprofil Gyproc EPT600,
   max c 900 i vart tredje regelfack
9. 12,5 mm Gyproc Gipsskiva

Brandklass: EI30/EI60
(EI60 vid isolering med
stenull densitet lägst 28kg/m³)

Ljudisolering:
- Tegel R'w: 55dB
- Tegel R'w + Ctr: 48dB
- Trä R'w: 43dB
- Trä R'w + Ctr: 34dB

Praktiskt tillämpbar värme-
genomgångskoefficient,
Ui (W/m^2K)
Plåttjocklek (mm):
- 0,7: 0,23 W/m^2K
- 1,0: 0,24 W/m^2K
- 1,2: 0,25 W/m^2K

BET	ANT	ÄNDRINGEN AVSER	DATUM	SIGN

HANDLING ÅÄMMDD

PROJEKT

GYPROC AB
Box 153; Kalmarleden 50
SE 746 24 Bålsta
Tel: +46(0)171-415480
Fax: +46(0)171-415450
www.gyproc.se

RITAD/KONSTR AV: EH

DATUM: 2018-05-30

ANSVARIG: Teknisk Support

TH(3) 170/170 (600E) U-N M170

SKALA: 1:10

RITN. NR: 3.3.11:101c