Brandklass: EI90
Max vägghöjd: 3900 mm
Ljudisolering, $D_{nT,w}$: 40 dB [a)]
Betongbjälklag: 100 mm

[a)] $D_{nT,w}$ vid 3,1 m rumsdjup i mottagarrummet. Vid andra rumsdjup i mottagarrummet se information i kapitel Byggnadsakustik i gällande Gyproc Handbok.

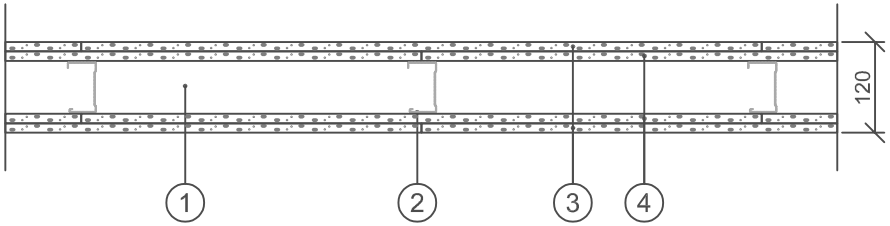

1. Kantprofil Gyproc AC 70/40 ACOUnomic
   (i golv, vägg och tak)
2. Regel Gyproc ER 70, c 450 mm
3. 12,5 mm skiva Gyproc GEE 13 Ergolite
4. 12,5 mm skiva Gyproc GHE 13 Habito

BET	ANT	ÄNDRINGEN AVSER	DATUM	SIGN

HANDLING ÅÅMMDD

PROJEKT

gyproc SAINT-GOBAIN
GYPROC AB
Box 153, Kalmarleden 50
SE 746 24 Bålsta
Tel: +46(0)171-415460
Fax: +46(0)171-415450
www.gyproc.se

	RITAD/KONSTR AV EH
DATUM 2023-03-07	ANSVARIG Teknisk Rådgivning

ER 70/70 (450) EH-HE M0

SKALA 1:10	RITN. NR: