Brandklass: EI30/EI60
(EI60 vid isolering med
stenull densitet lägst 28kg/m³)

Ljudisolering:
- Tegel R'w: 55dB
- Tegel R'w + Ctr: 48dB
- Trä R'w: 44dB
- Trä R'w + Ctr: 35dB

Praktiskt tillämpbar värme-
genomgångskoefficient,
Ui ($W/m^2K$)
Plåttjocklek (mm):
- 0,7: 0,18 $W/m^2K$
- 1,0: 0,19 $W/m^2K$
- 1,2: 0,19 $W/m^2K$

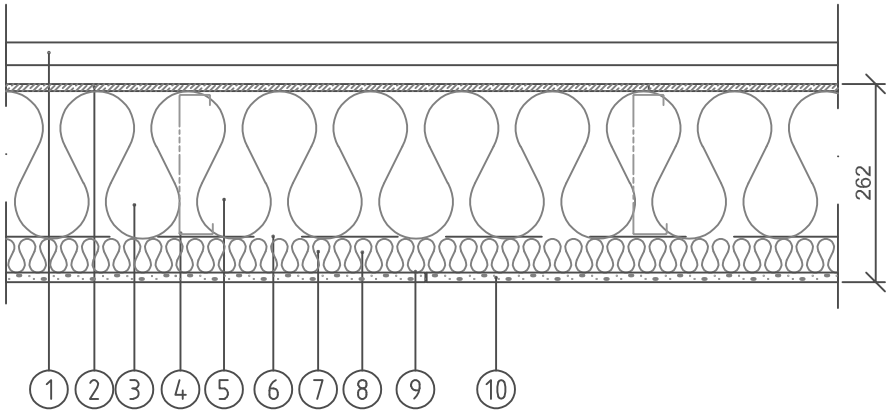


1. Fasadskikt
2. 9,5 mm Glasroc H Storm Vindskyddsskiva
   och Glasroc G 9 Profil
3. Slitsad skena 195 mm, Gyproc THS THERMOnomic
4. Slitsad regel 195 mm, c 600 mm Gyproc THR THERMOnomic
5. Mineralull (full utfyllnad) λ ≤ 0,037 W/mK
6. Plastfolie
7. Z-profil Gyproc THZ THERMOnomic, c 450 mm
8. 45 mm MIneralull, λ ≤ 0,037 W/mK
9. T-kortling Gyproc T50/10 vid vertikal skivskarv
10. 12,5 mm Gyproc Gipsskiva

| BET | ANT | ÄNDRINGEN AVSER | DATUM | SIGN |
|---|---|---|---|---|

HANDLING ÅÅMMDD

PROJEKT


Gyproc
GYPROC AB
Box 153; Kalmarleden 50
SE 746 24 Bålsta
Tel: +46(0)171-415480
Fax: +46(0)171-415450
www.gyproc.se


RITAD/KONSTR AV: EH

DATUM: 2018-05-25

ANSVARIG: Teknisk Support

**TH(17) 195/195-Z (600E) U-0-N M195+45**

SKALA: 1:10

RITN. NR: 3.3.11:103e